

Mejoramiento Ruta 68: Santiago - Peaje Lo Prado

PAS 140 - Plano de Distancia a Puntos Sensibles
Instalación de Faena Secundaria: FT-14 y FT-15

Ubicación General

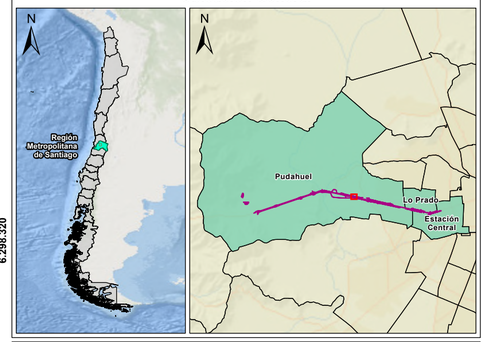

LEYENDA

Cartografía Temática

- Instalación de Faena
- Obras del Proyecto

Puntos Sensibles

- Hidrografía

Obras Afectas a PAS 140

- Bodega de Residuos No Peligrosos
- Bodega de Residuos Domiciliarios Asimilables

Ubicación Nacional

- Región Metropolitana de Santiago
- Otras Regiones

Ubicación Comunal

- Comuna de Pudahuel, Lo Prado, Estación Central
- Otras Comunas

Tabla de Coordenadas

Sector	Temporalidad	ID	Nombre	Punto Sensible	Distancia (m)
Instalación de Faena Secundaria: FT-14	Obra Temporal	O	Bodega de Residuos No Peligrosos	Quebrada Intermitente Sin Nombre	41,80
		P	Bodega de Residuos Domiciliarios Asimilables	Quebrada Intermitente Sin Nombre	44,24
Instalación de Faena Secundaria: FT-15		Q	Bodega de Residuos No Peligrosos	Quebrada Intermitente Sin Nombre	75,76
		R	Bodega de Residuos Domiciliarios Asimilables	Quebrada Intermitente Sin Nombre	73,40

DATOS CARTOGRÁFICOS Y GEODÉSICOS

Coordenadas UTM
Datum WGS 84 Huso 19S

FUENTE CARTOGRÁFICA

Cartografía IGM 1:50.000

ESCALA 1:1.200

0 40 80 m

Tamaño Hoja: A2

LÁMINA:

7 de 8

ELABORADO POR:

GAC

ELABORADO PARA:

Ruta 68 a la costa